

2 Nächte
pro Person ab

103 €



Preisteil
S. 373

INDIKATIONEN

- Atemwegserkrankungen
- Ambulante Vorsorgekur möglich
- Bewegungsapparat-Erkrankungen
- Entspannung - Erholung - Fitness
- Rheumatische Erkrankungen
- Wellness
- Ischias-Erkrankungen
- Orthopädische Erkrankungen
- Wirbelsäulen-Erkrankungen
- Arthrosen
- Urologische Erkrankungen
- Gynäkologische Erkrankungen

KONTRAINDIKATIONEN

Bitte informieren Sie sich vor der Buchung bei uns, auf unserer Webseite oder bei Ihrer Buchungsstelle.

PROGRAMME

- Erholung
- Kururlaub

ANWENDUNGEN (Auszug)

Klassische Teilkörpermassage, Wassergymnastik, Moorpackung, diverse Elektrotherapien, Inhalationen, medizinische Bäder, Unterwassermassage, Laser-, Kryotherapie (Teilkörper), Sollux Lampe, Ultraschall. Gegen Gebühr: verschiedene Ganzkörpermassagen, Wellnessanwendungen, Saunalandschaft, ESMELLA-Behandlung von Inkontinenz und gynäkologischen Beschwerden



Schickes Familienhotel

Hotel Zalewski

Das familienfreundliche, moderne 4-Sterne-Hotel Zalewski hat eine attraktive Lage unmittelbar am wunderschönen, breiten Sandstrand von Mrzeżyno.

Kur & Erholung

Hoteleigene Anwendungsbasis, Wellnessbereich mit Wellnessbehandlungs-räumen, SPA-Zone, großer Aquapark mit Indoor-Attraktionen: u.a. Sportbecken (25 x 6,5 m), Hallenbad (30 x 12 m), Hallenbad mit Hindernis-Parcours, Wasserspielplatz mit versunkenem Piratenschiff, Kinderplanschbecken, Whirlpools, Wilder Fluß, Outdoor-Attraktionen im Sommer: u.a. Außenpool ca. 100 m², Wasserspielplatz, finnische Sauna, 3 Wasserrutschen. Saunalandschaft gegen Gebühr (ca. 7,50 €/Tag), Fitnessraum, Fitnessparcours. Die ärztliche oder physiotherapeutische Konsultation findet i.d. R. innerhalb von 2 Tagen nach Anreise statt und ist in folgenden Sprachen möglich: Deutsch, Polnisch.

Ausstattung & Service

Empfangsbereich mit (24-h)-Rezeption: Deutsch, Polnisch | Lift, Speiseraum, á la carte Restaurant, Café, Bar, Kinderspielzimmer und Kinderspielplatz, Konferenzräume, Bügeleisen an der Rezeption erhältlich. Haustiere gestattet (ca. 12,50 €/Tag bis 5 Kg, ca. 25 €/Tag über 5 Kg). Eingezäunter Parkplatz auf dem Hotelgelände (ca. 6,50 €/Tag), Tiefgarage (10 €/Tag). W-LAN im ganzen Haus inklusive. Check-in ab 16 Uhr, Check-out bis 11 Uhr.

Zimmer

200 komfortable Nichtraucherzimmer mit DU/WC, SAT-TV, W-LAN und Balkon. Die Mehrheit der Zimmer verfügt über einen Meerblick (gegen Zuschlag).

Doppelzimmer: ca. 22 m² inkl. Bad, 2 zusammenschiebbaren Betten, davon 2 sind behindertengerecht ausgestattet. Doppelzimmer sind auch zur Alleinnutzung buchbar.



Verpflegung

Buchbar: Frühstück, Halbpension, Vollpension.

FR: Frühstücksbüfett

HP: zusätzlich Abendbüfett.

VP: Mittagessen als Menü (Suppe, Hauptgang und Dessert).

Landestypische Küche. Mögliche Diäten: diabetische, leichte, glutenfreie, vegetarische (Voranmeldung erforderlich).

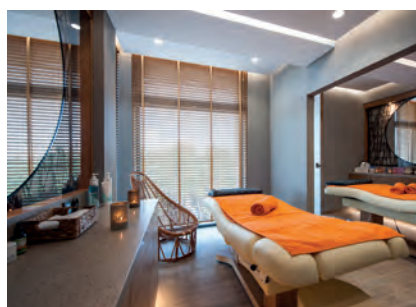

Hinweis: Für medizinische und physiotherapeutische Leistungen ist der Veranstalter lediglich Vermittler. Zu eventuellen Kontraindikationen erkundigen Sie sich bitte beim Buchungsteam oder auf unserer Webseite.
Mobilitätshinweise: Bei eingeschränkter Mobilität ist vor Reisevertrag mit Ihrer Buchungsstelle die Eignung des Hauses für Sie individuell zu prüfen. Eine ausführliche Beschreibung finden Sie auch auf unserer Webseite.

POLEN - MRZEZYNO

Zalewski · S. 80

FRÜHBUCHER:

5% Rabatt bei Buchung bis 28.02.22

BONUS KURURLAUB:

1 pro x Woche Nutzung der Saunawelt

ERHOLUNG

Frühstück, Nutzung von Aquapark

2 Nächte pro Person ab 103 €

KURURLAUB

Frühstück, Nutzung von Aquapark, medizinische Untersuchung, 3 Anwendungen pro Behandlungstag

Erholung / Preise 2022 in € pro Person und Nacht

Busanreise: Sonntag; individuell: täglich

| Zalewski: 70523 E | Un- terbr. | Bel. | 02.01.-13.01. 04.12.-18.12. | 14.01.-26.02. 19.04.-28.04. 03.05.-14.06. 19.06.-23.06. | 27.02.-14.04. 23.10.-03.12. | 15.04.-18.04. 29.04.-02.05. 15.06.-18.06. | 24.06.-08.07. | 09.07.-27.08. | 28.08.-22.10. |
|---------------------------|---------------|------|--------------------------------|--|--------------------------------|---|---------------|---------------|---------------|
| Leistung | | | | | | | | | |
| Doppelzimmer Standard | DZS | 2 | 54 | 68 | 56 | 85 | 86 | 95 | 73 |
| Einzelzimmer Standard | EZS | 1 | 96 | 123 | 98 | 139 | 158 | 184 | 130 |
| Doppelzimmer Meerblick | DZMB | 2 | 59 | 74 | 61 | 90 | 91 | 100 | 78 |
| Studio | STS | 2 | 96 | 119 | 98 | 149 | 151 | 167 | 126 |
| Zuschlag Halbpension (H) | | | 18 | 18 | 18 | 18 | 18 | 18 | 18 |
| Zuschlag Vollpension (V) | | | 30 | 30 | 30 | 30 | 30 | 30 | 30 |

Mind. 2 ÜN. Die Kurtaxe (2,20 zł. = ca. 0,50 € pro Person und Tag) ist vor Ort zu zahlen. Kinderermäßigungen: im Doppelzimmer 0-2,99 Jahre 100%, 3-13,99 Jahre 100% + obligatorischer Zuschlag zum Frühstück 16 €/pro Person und Nacht, im Studio bei 2 Vollzahlern 2 Kinder bis 13,99 Jahre kostenfrei.

Kururlaub / Preise 2022 in € pro Person und Nacht

Busanreise: Sonntag; individuell: täglich

| Zalewski: 70523 K | Un- terbr. | Bel. | 02.01.-13.01. 04.12.-18.12. | 14.01.-26.02. 19.04.-28.04. 03.05.-14.06. 19.06.-23.06. | 27.02.-14.04. 23.10.-03.12. | 15.04.-18.04. 29.04.-02.05. 15.06.-18.06. | 24.06.-08.07. | 09.07.-27.08. | 28.08.-22.10. |
|---------------------------|---------------|------|--------------------------------|--|--------------------------------|---|---------------|---------------|---------------|
| Leistung | | | | | | | | | |
| Doppelzimmer Standard | DZS | 2 | 57 | 72 | 60 | 89 | 90 | 99 | 76 |
| Einzelzimmer Standard | EZS | 1 | 100 | 126 | 103 | 143 | 162 | 188 | 134 |
| Doppelzimmer Meerblick | DZMB | 2 | 63 | 77 | 66 | 94 | 96 | 104 | 82 |
| Zuschlag Halbpension (H) | | | 18 | 18 | 18 | 18 | 18 | 18 | 18 |
| Zuschlag Vollpension (V) | | | 30 | 30 | 30 | 30 | 30 | 30 | 30 |

Min. 5 ÜN. Die Kurtaxe (2,20 zł. = ca. 0,50 € pro Person und Tag) ist vor Ort zu zahlen.

Hinweis: Für medizinische und physiotherapeutische Leistungen ist der Veranstalter lediglich Vermittler. Zu eventuellen Kontraindikationen erkundigen Sie sich bitte beim Buchungsteam oder auf unserer Webseite.
Mobilitätshinweise: Bei eingeschränkter Mobilität ist vor Reisevertrag mit Ihrer Buchungsstelle die Eignung des Hauses für Sie individuell zu prüfen. Eine ausführliche Beschreibung finden Sie auch auf unserer Webseite.